

Projeto de Instalações Sanitárias - Esgotamento Cloacal
SETOR DE PRODUÇÃO DA AGROINDÚSTRIA
 Escala: 1/50

OBSERVAÇÕES QUANTO AO USO DOS DISPOSITIVOS DE TRATAMENTO DE ESGOTO:

1. TANQUE SÉPTICO: EFETUAR MANUTENÇÃO / LIMPEZA 01 VEZ AO ANO;
2. POR OCASIÃO DA LIMPEZA DO TANQUE SÉPTICO RECOMENDA-SE DEIXAR 10% DO VOLUME DO LODO PARA ACELERAR O PROCESSO DE OXIDAÇÃO DO LODO FRESCO;
3. FILTRO ANAERÓBIO: EFETUAR MANUTENÇÃO / LIMPEZA 01 VEZ AO ANO;
4. LAVAR A BRITA ANTES DE COLOCÁ-LA NO FILTRO ANAERÓBIO;
5. EFETUAR LIMPEZA NA CAIXA DE GORDURA A CADA 02 MESES.

OBSERVAÇÕES QUANTO À EXECUÇÃO DOS DISPOSITIVOS DE TRATAMENTO DE ESGOTO:

1. AS TAMPAS DEVEREM SER DE FÁCIL REMOÇÃO;
2. NÃO FECHAR/ENTERRAR OS DISPOSITIVOS DE TRATAMENTO ANTES DA VISTORIA DA FISCALIZAÇÃO;
3. MANTER DESCOBERTO O SISTEMA DE ESGOTO POR OCASIÃO DE VISTORIA PARA FINS DE HABITE-SE;
4. O SUMIDOURO DEVERÁ SER EXECUTADO EM LOCAL LIVRE PARA PERCOLAÇÃO DO EFLUENTE, OU SEJA, DEVE GARANTIR A EXECUÇÃO DO MESMO A, PELO MENOS, 1,50m DE DISTÂNCIA DE QUALQUER EDIFICAÇÃO, SEJA A PRÓPRIA RESIDÊNCIA, MUROS DE DIVISA OU O PRÓPRIO FILTRO ANAERÓBIO;
5. O SUMIDOURO DEVERÁ SER ASSENTADO COM BLOCOS DE CONCRETO E ARGAMASSA 1:4, DEIXANDO AS PAREDES VAZADAS, PELO MENOS MEIO TIJOLO A CADA TIJOLO ASSENTADO;
6. O FUNDO DO SUMIDOURO, APÓS A ESCAVAÇÃO, DEVERÁ SER REGULARIZADO E PREENCHIDO COM UMA CAMADA DE 50cm DE BRITA Nº 1, OBSERVANDO A ALTURA ÚTIL DO PROJETO.

	TUDO PVC CLASSE 15 (REDE DE ÁGUA) COM Ø VARIÁVEL
	TUBO PVC CLASSE 8 (REDE DE ESGOTO) COM Ø VARIÁVEL
	CURVA 90° PVC COM Ø VARIÁVEL
	REDUÇÃO PVC COM Ø VARIÁVEL
	CURVA PVC (VOLTADA PARA CIMA) COM Ø VARIÁVEL
	JOELHO 45° COM Ø VARIÁVEL
	JUNÇÃO TIPO "Y" PVC SOLDÁVEL COM Ø VARIÁVEL
	CAIXA SIFONADA
	CAIXA DE GORDURA 30x30cm
	CAIXA DE PASSAGEM EM CONCRETO PRÉ-MOLDADO FUNDO COM BRITA, COM TAMPA DE CONCRETO ARMADO - 60x60x50 (CM)

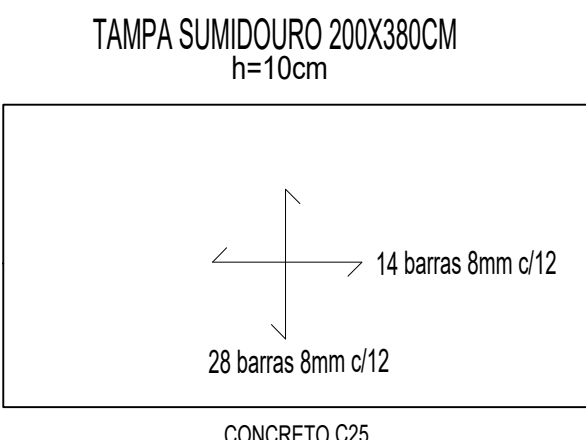
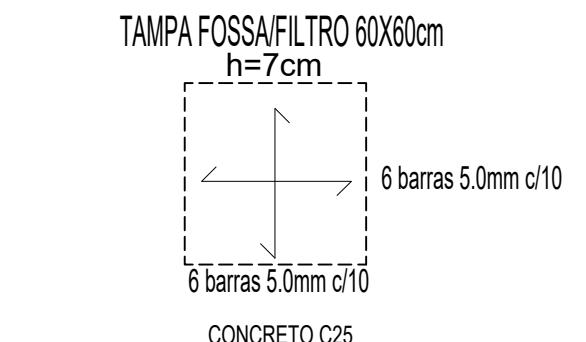

TANQUE SÉPTICO
 (ABNT - NBR 7229/1993)
 L: 1,20 x P: 1,60 x C: 1,40 m³

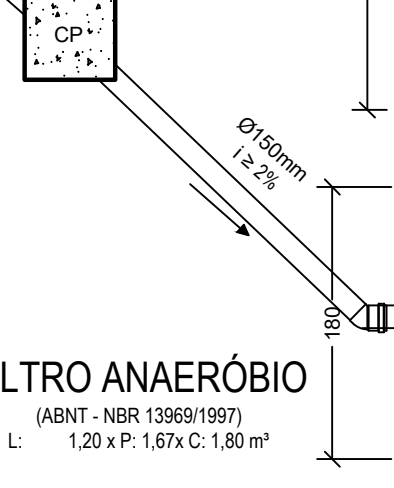

TANQUE SÉPTICO
 (ABNT - NBR 7229/1993)
 L: 1,20 x P: 1,60 x C: 1,40 m³

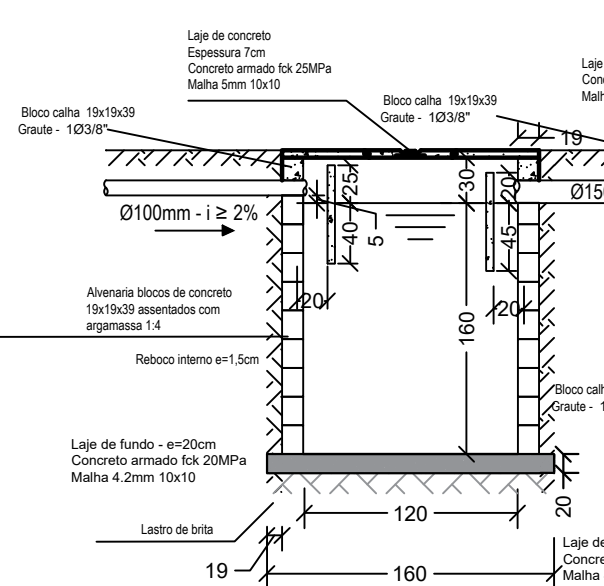

FILTRO ANAERÓBIO
 (ABNT - NBR 13969/1997)
 L: 1,20 x P: 1,67 x C: 1,80 m³

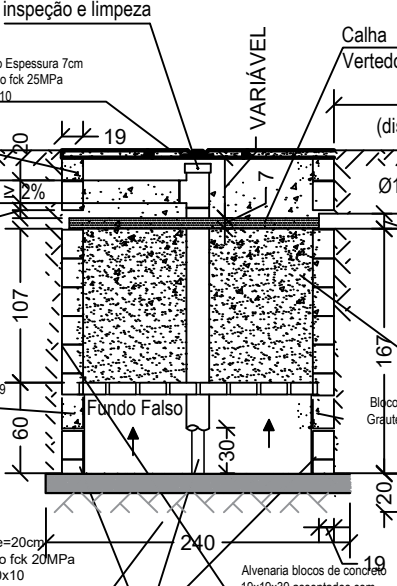

CORTES - Dispositivos de Tratamento de Esgoto
 Escala: 1/50

SUMIDOURO
 (ABNT - NBR 13969/1997)
 L: 1,50 x P: 3,00 x C: 3,40 m³

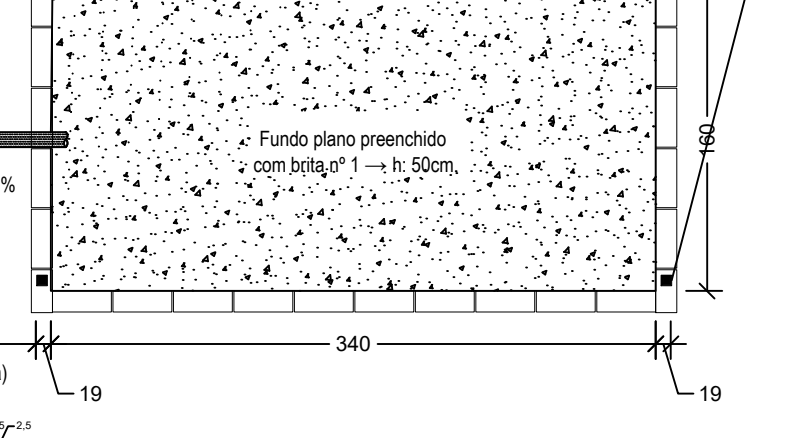

CORTE - Fundo Falso
 Escala: 1/25

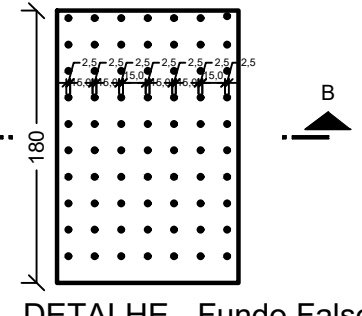

DETALHE - Fundo Falso
 Escala: 1/25

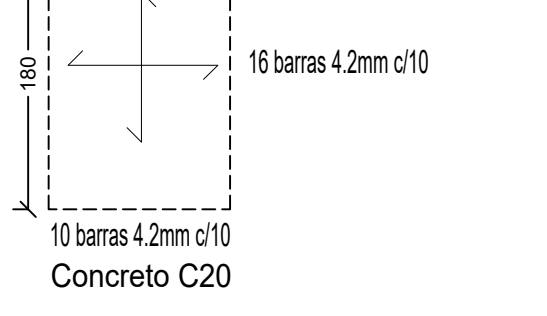

REVISÃO 21



ESTADO DO RIO GRANDE DO SUL
PREFEITURA DE BARÃO DO TRIUNFO
 AVENIDA TASSINARI DEZARE, Nº 476 - CENTRO, BARÃO DO TRIUNFO/RS.
 CEP: 96.735-000 / FONE: (51) 3650-1143 / E-MAIL: PMBT@OUTLOOK.COM

ENTREPOSTO DE MEL E CERA DE ABELHAS
DO MUNICÍPIO DE BARÃO DO TRIUNFO/RS

ESTRADA ARROIO GRANDE, S/N - ZONA RURAL - BARÃO DO TRIUNFO/RS

RESP. TÉCNICA: _____ PREFEITO: _____

GABRIELA PADULA DE SOUZA RS219670 ELOMAR ROCHA KOLODESKI - CPF 412.748.650-34

CONVÊNIO - C. R. _____ ESCALA: _____ DATA: _____ PRANCHA Nº _____
 892.744/2019 INDICADA JUNHO/2021

DESCRIÇÃO: **INSTALAÇÃO SANITÁRIA**

ESGOTAMENTO CLOACAL

08