

PLANTA BAIXA - Nivel 300cm
SETOR DE PRODUÇÃO DA AGROINDÚSTRIA
Escala: 1/50 | Área: 170,72m²

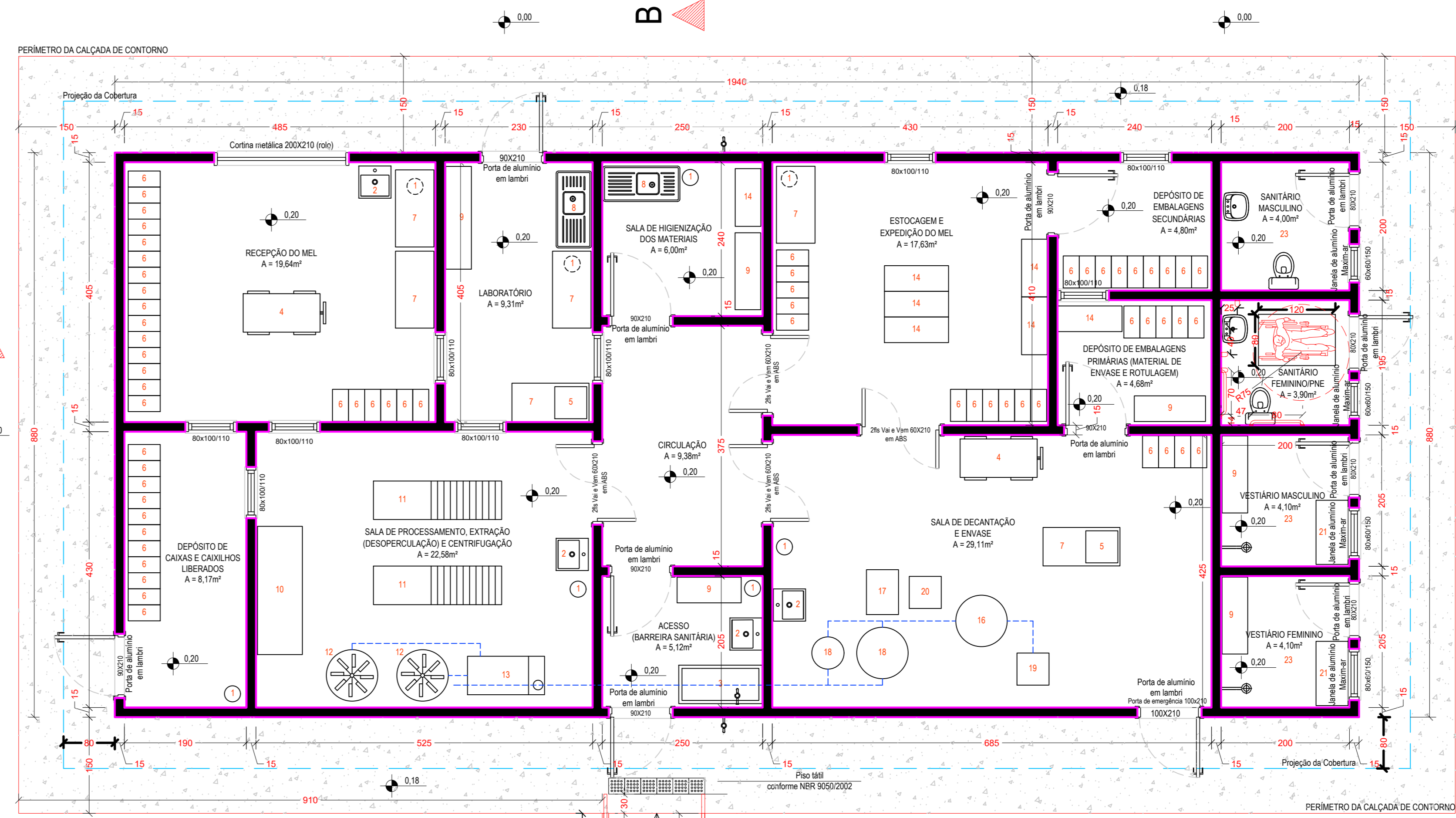

PLANTA BAIXA - Nivel 150cm
SETOR DE PRODUÇÃO DA AGROINDÚSTRIA
Escala: 1/50 | Área: 170,72m²

LEGENDA DE MOBILIÁRIOS E EQUIPAMENTOS

1. LIBRARI COM ACESSO A BARRAS DE APOIO
2. LAVAS MÃOS EM AÇO INOX
3. LAVAS BOTAS EM AÇO INOX
4. CABINELO PLATIFORMA EM AÇO
5. BALANÇA ELETRÔNICA
6. ENTRADA EM MATERIAL PLÁSTICO
7. MESA DE APOIO EM AÇO INOX 120x60cm h=75cm
8. TAMPÃO DE PA EM AÇO INOX
9. ARMÁRIO METÁLICO PINTADO - 120x40cm
10. DESPERCULADORA AUTOMÁTICA
11. MESA DESPERCULADORA EM AÇO INOX
12. CENTRÍFUGA EXTRATORA DE MEL EM AÇO INOX
13. TANQUE PRÉ FILTRO EM AÇO INOX COM BOMBA DE TRANSFERÊNCIA
14. PROTETORES METÁLICOS PINTADOS
15. CENTRÍFUGA EXTRATORA DE MEL EM AÇO INOX
16. TANQUE HOMOGENIZADOR EM AÇO INOX
17. BOMBA DE TRANSFERÊNCIA DO MEL
18. TANQUE RECHATEADOR DE MEL EM AÇO INOX
19. ENVASADORA DO MEL SEM AUTOMÁTICA
20. DESCRISTALIZADOR DE MEL EM AÇO INOX
21. BANCO 180x60cm
22. MESA DE ESCRITÓRIO 140x70cm h=75cm
23. PISO REVESTIMENTO REGULAR E FIRME, ESTÁVEL E ANTI-DERRAMANTE, ESTANCO SECAJÁ OU MOLHADAS
24. BARRA DE APOIO, INSTALADA A 3,75m DO PISO

OBS:
- TODAS AS PORTAS POSSUÍRÃO SINALIZAÇÃO VISUAL PARA IDENTIFICAÇÃO AMBIENTE, AO LADO DA MACANETE, COM ALTURA 1,50m DO PISO.
- MACANETAS DAS PORTAS SERÃO TIPO ALAVANCA INSTALADAS A 1,05M DO PISO.

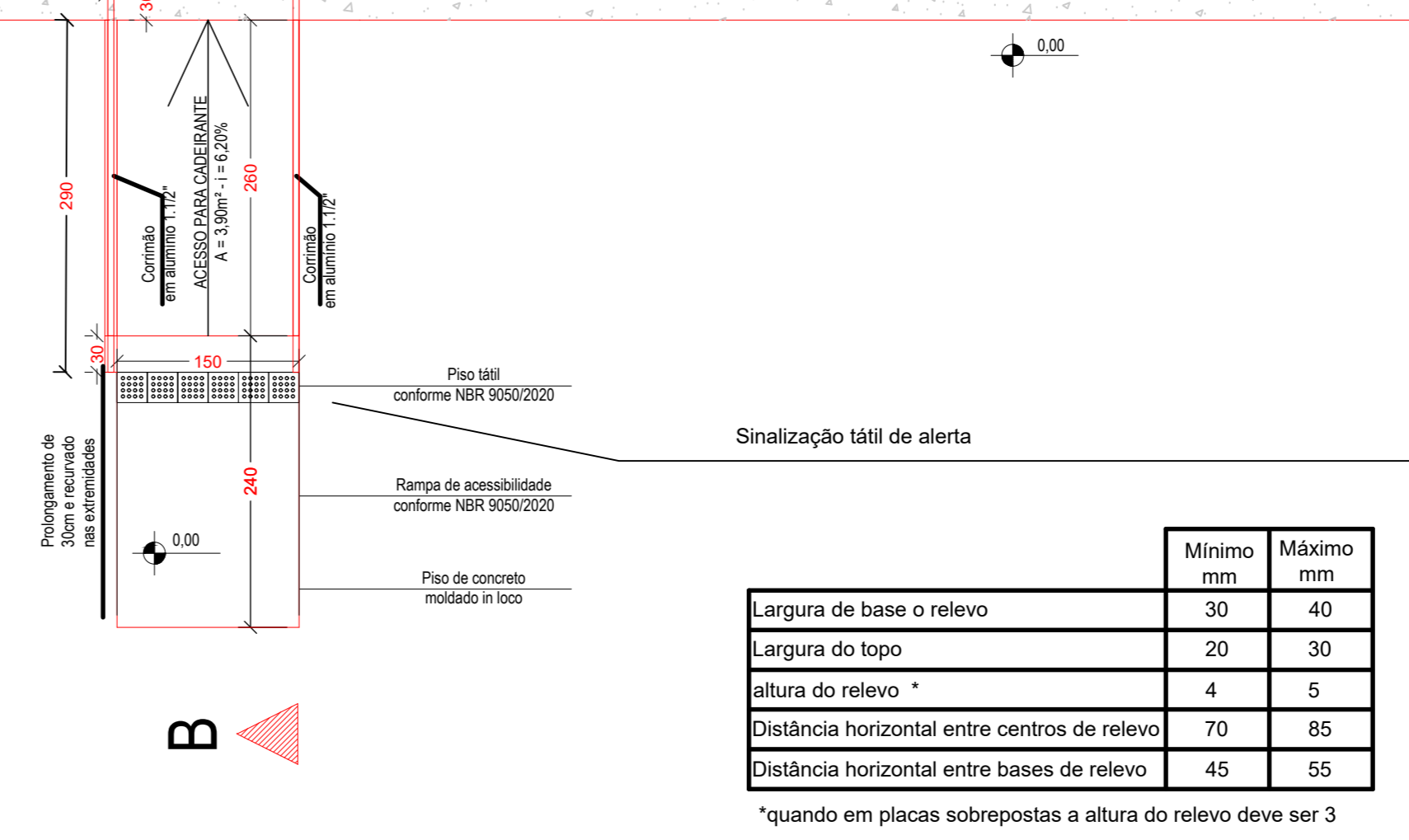
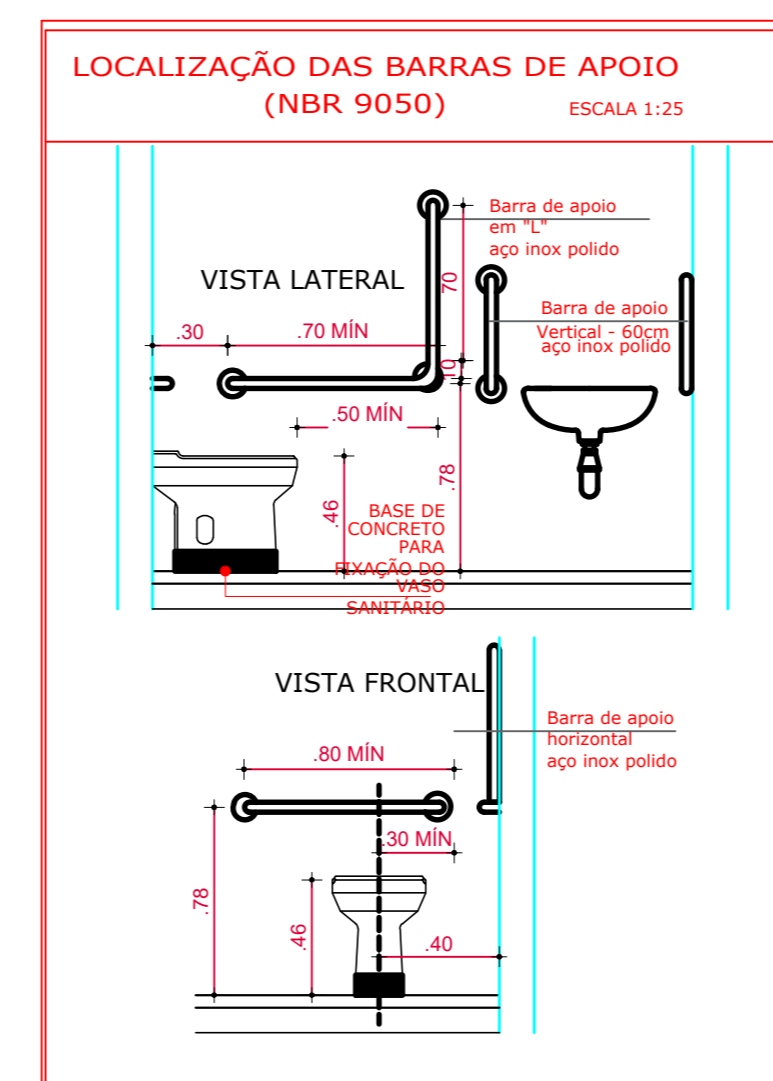

REVISÃO: 01 DATA: 17/03/2020

ESTADO DO RIO GRANDE DO SUL
PREFEITURA DE BARÃO DO TRIUNFO
Avenida Tereza Cristina, n. 476 - Centro, Barão do Triunfo/RS.
CEP: 96.735-000 / FONE: (51) 3655-1143 / E-MAIL: pm@barao.rs.gov.br

ENTREPÓSITO DE MEL E CERA DE ABELHAS DO MUNICÍPIO DE BARÃO DO TRIUNFO/RS
ESTRADA ARROIO GRANDE, S/N - ZONA RURAL - BARÃO DO TRIUNFO/RS

RESP. TÉCNICA: _____ PREFEITO: _____

BARBARA PAULA DE SOUZA #0219570 ELONAR ROSA KOLBENI - CPF 412.748.630-34

CONVÊNIO - D. N. ESCALA: DATA: PRANCHAS Nº:
892.744/2019 INDICADA JUNHO/2021

DESCRIÇÃO: **PLANTAS BAIXAS NÍVEIS 150CM E 300CM**

03