

PLANTA BAIXA
A= 465,27 m²

LEGENDA
 — PAREDES EXISTENTES
 - - - PAREDES A CONSTRUIR
 . . . PAREDES A DEMOLIR

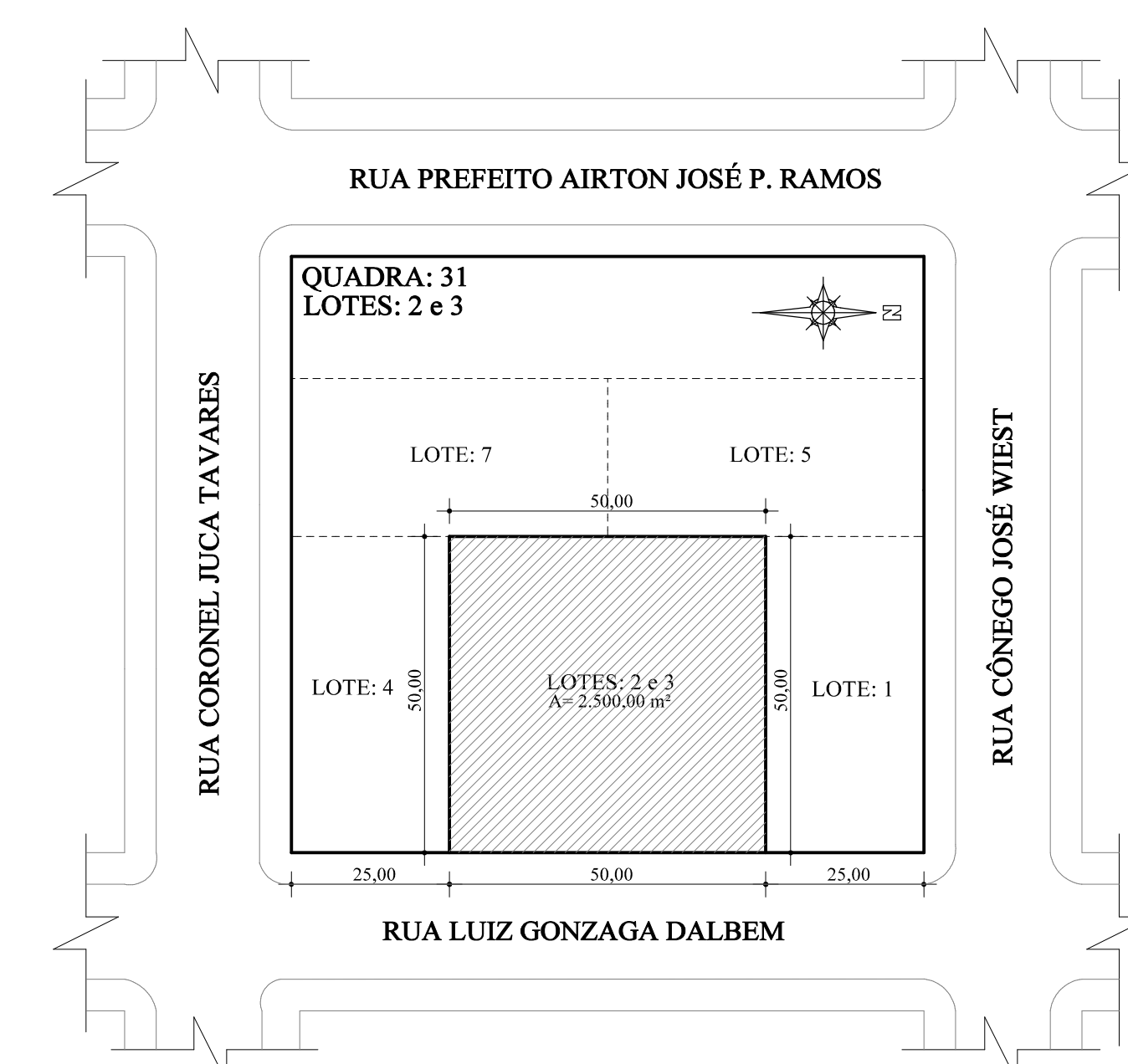

PLANTA DE SITUAÇÃO
Escala 1/1000

Engenheiro Civil
JOSÉ ADOLFO CASTRO
 Engenheiro • Arquiteta • Construção
 CREA/RS 59688-0
 Rua Prop. Luiz Maraniche, N° 774, Fone: (51) 3473.1361 - CARAZOL, RS

PROPRIETÁRIO
 JOSÉ ADOLFO CASTRO
 ENQ. CIVIL - CREA 59688

PREFEITURA MUNICIPAL DE BARÃO DO TRIUNFO

REFORMA E AMPLIAÇÃO U.B.S. CENTRO

PROPOSTO POR:
 RUA LUIZ GONZAGA DALBEM / QUADRA 31 / LOTES 2 e 3 / CENTRO / BARÃO DO TRIUNFO-RS

DATA: AGOSTO/2014	TIPO: OBRA PÚBLICA	ÁREA TOTAL: A= 465,27m ²	ESCALA: NÃO IND. 1/50	DESENHO: Téc. BELTRAGO MARTI
----------------------	-----------------------	--	--------------------------	---------------------------------

PRIMEIRA 01 06